I PIATTI DOCCIA DELLA COLLEZIONE “ACRILUX” - DIECI BUONE RAGIONI PER PREFERIRLI AD ALTRI

1) Estetica innovativa, i piatti doccia della collezione “ACRILUX” sono realizzati in materiale acrilico con tecnologia di stampaggio a caldo, questo procedimento consente la realizzazione di progetti innovativi, spessori particolarmente ridotti, fattore essenziale dello stile minimale.

2) Elasticità, la caratteristica principale dei piatti doccia della collezione “ACRLUX” è senza dubbio l’elasticità, ne deriva una grande capacità di adattamento agli assestamenti strutturali delle costruzioni.

3) Ottima qualità, i piatti doccia della collezione “ACRLUX” sono di colore bianco brillante, hanno una perfetta finitura degli angoli e delle bordature, ottima la planarità.

4) Trasporto sicuro, ogni piatto doccia della collezione “ACRILUX” è confezionato in scatola di cartone per pezzo singolo, gli angoli e le bordature sono protette con appositi spessori.

5) Facilità di taglio, i piatti doccia della collezione “ACRLUX” possono essere tagliati e modellati a seconda delle necessità di installazione.

6) Riparabilità, per togliere un graffio, è sufficiente utilizzare carta abrasiva bagnata con acqua sino alla scomparsa, facendo seguire una lucidatura con pasta abrasiva all’acqua con finitura media. Nel caso invece di una scheggiatura, per la riparazione è necessario l’utilizzo di acrilico liquido per ricostruire la superficie danneggiata, una volta essiccata, con gli stessi prodotti di cui sopra sarà possibile recuperare il piatto doccia come nuovo.

7) Stabilità, il piatto doccia della collezione “ACRILUX” è realizzato in acrilico nella superficie superiore a vista, mentre nella parte inferiore è strutturato con resine a base di polvere di marmo. Questo procedimento conferisce una particolare pesantezza, stabilità e resistenza al carico, non è pertanto necessario supportare il piatto doccia con particolari massetti di rinforzo essendo collaudato con Kg. 500 di carico.

8) Piletta di scarico sifonata, il progetto “ACRILUX” è il frutto di uno studio completo che comprende anche la piletta di scarico, unica nel suo genere per design, è stata progettata e realizzata per la personalizzazione del piatto doccia, viene pertanto fornita unitamente allo stesso. La piletta, contrariamente ad altre tipologie, trova alloggiamento sul bordo del piatto doccia, ed è costituita da vari elementi il cui assemblaggio in successione garantisce la massima tenuta all’ acqua ed ai cattivi odori.

9) Facile da installare, l’installazione del piatto doccia sul pavimento finito si effettua in maniera rapida, semplice e pulita, è necessario però, prima della posa delle piastrelle, predisporre sul massetto il passaggio del tubo di scarico oltre allo scasso per l’alloggiamento della piletta sifonata, delle dimensioni consigliate di cm. 25 x 25 x 10H. Dopo la posa delle piastrelle, allacciare la piletta al tubo di scarico, fissare la stessa al piatto doccia, verificata la tenuta dell’acqua, far seguire pochi punti di silicone tra la parte inferiore del piatto doccia ed il pavimento, in questo modo sarà possibile fissare lo stesso in maniera stabile e duratura. A distanza di anni, il piatto doccia può essere rimosso e sostituito senza la necessità di dover rompere la pavimentazione od il rivestimento, questo vale anche nel caso di eventuali ispezioni o riparazioni.
Per l’istallazione a filo pavimento, bisogna predisporre il passaggio del tubo di scarico, lo scasso per l’alloggiamento della piletta delle dimensioni consigliate di cm. 25 x 25 x 10H, poi un massetto con malta magra che servirà da base di appoggio al piatto doccia. Una volta essiccato, collegare il tubo di scarico alla piletta e quest’ultima al piatto doccia, verificata la tenuta dell’acqua, incollare quindi il piatto doccia al massetto sottostante mediante l’utilizzo di collanti specifici quali Mapei Granirapid o Keracol H40 o prodotti equivalenti comunque di colore bianco, facendo in modo di far coincidere il bordo superiore del piatto doccia con il pavimento finito.

10) Dimensioni, l’acrilico si presta in maniera eccellente alla realizzazione di piatti doccia sia nelle piccole che nelle grandi dimensioni, la collezione “ACRILUX” è disponibile infatti in 16 diverse misure che variano da cm. 70 x 70 a cm.170 x 80.

Il nostro progetto : la collezione “ACRILUX” è disponibile in 16 differenti misure standard che vanno da cm. 70 x 70 a 170 x 80. La speciale conformazione del piatto doccia consente il taglio per adattarlo alle più diverse necessità di installazione. Una mascherina disponibile di serie con finitura cromo o bianca su richiesta, fissata ad incastro sul bordo del piatto doccia, nasconde lo scarico rendendo l’aspetto estetico piacevole, sottolineando ulteriormente la caratteristica di questo piatto doccia.

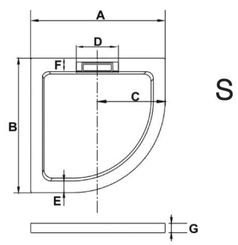

S

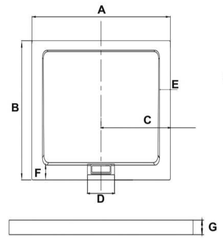

Q

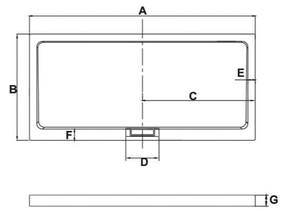

R

Articolo	Descrizione/Misura	A	B	C	D	E	F	G	Kg	Prezzo €
PD7070	Piatto Doccia Q mm 700x 700x38H	700	700	350	250	55	85	38	16	€ 200,00
PD8080	Piatto Doccia Q mm 800x 800x38H	800	800	400	250	55	85	38	21	€ 211,00
PD9090	Piatto Doccia Q mm 900x 900x38H	900	900	450	250	55	85	38	29	€ 242,00
PD7090	Piatto Doccia R mm 700x 900x38H	900	700	450	250	55	85	38	24	€ 211,00
PD7010	Piatto Doccia R mm 700x1000x38H	1000	700	500	250	55	85	38	28	€ 232,00
PD7012	Piatto Doccia R mm 700x1200x38H	1200	700	600	250	55	85	38	30	€ 263,00
PD7014	Piatto Doccia R mm 700x1400x38H	1400	700	700	250	55	85	38	33	€ 310,00
PD7016	Piatto Doccia R mm 700x1600x38H	1600	700	800	250	55	85	38	36	€ 412,00
PD7017	Piatto Doccia R mm 700x1700x38H	1700	700	850	250	55	85	38	39	€ 458,00
PD8010	Piatto Doccia R mm 800x1000x38H	1000	800	500	250	55	85	38	34	€ 247,00
PD8012	Piatto Doccia R mm 800x1200x38H	1200	800	600	250	55	85	38	38	€ 278,00
PD8014	Piatto Doccia R mm 800x1400x38H	1400	800	700	250	55	85	38	46	€ 324,00
PD8016	Piatto Doccia R mm 800x1600x38H	1600	800	800	250	55	85	38	52	€ 427,00
PD8017	Piatto Doccia R mm 800x1700x38H	1700	800	850	250	55	85	38	56	€ 479,00
PD-A-8080	Piatto Doccia S mm 800x 800x38H	800	800	400	250	55	85	38	19	€ 227,00
PD-A-9090	Piatto Doccia S mm 900x 900x38H	900	900	450	250	55	85	38	27	€ 242,00
PIL-PD-CR	Piletta di scarico con finitura cromo									€ 34,00
PIL-PD-DI	Piletta di scarico con finitura bianca									€ 34,00

** il prezzo del piatto doccia è comprensivo della piletta di scarico finitura cromo*